

附件 1

《爆破作业单位许可证》（非营业性）申请表

单位名称				
单位地址				
作业地点				
负责人	法定代表人	技术负责人	治安保卫负责人	
姓 名				
公民身份号码				
联系电话				
注册资金	万元	银行账户		
证照种类	编号	有效期至		
采矿许可证				
安全生产许可证				
工商营业执照				
.....		
爆 破 作 业 人 员	种 类	姓 名	许可证编号	公民身份号码
	爆 破 工 程 技 术 人 员			
	
	爆 破 员			
	
	安 全 员			
	

	保管员			
	
库区 四邻 安全 距离	方位	被保护对象		核定安全距离 (m)
仓库编号		储存品种		核定储存量
1				
2				
.....	
企业法定代表人声明	<p>我对申报的所有材料的真实性负责，保证本单位的涉爆从业人员具备完全民事行为能力，保证本申请表中的爆破作业人员不存在不适合从事爆破作业的情形，不存在挂靠证书等违规行为，保证本单位资产、爆破作业设备、爆破作业人员数量、业绩、库房等均符合规定要求。</p> <p>法定代表人签名：_____（申请单位印章） 年 月 日</p>			
设区的市级公安机关审批意见	<p>经办人签名：_____</p> <p>审批人签名：_____（签发机关印章） 年 月 日</p>			
备注				

说明：申请单位应随本申请表提交《民用爆炸物品安全管理条例》及本细则规定的其他材料。

附件 2

《爆破作业单位许可证》(营业性)申请表

单位名称						
单位地址						
工商营业执照		统一社会信用代码:			营业期限	至 年 月 日
负责人		法定代表人		技术负责人		治安保卫负责人
姓名						
公民身份号码						
联系电话						
注册资金		万元		净资产		万元
专用设备净值		万元		银行账户		
申请资质等级		级		申请从业范围		
近 3 年 单位爆 破作业 项目施 工业绩	项目 级别	项目名称		爆破施工日期		第一设计人

技术负 责人爆 破作业 项目设 计施工 业绩	项目 级别	项目名称		爆破施工日期		
		
工 程 技 术 人 员	姓 名	专 业	技术 职称	许可证 级别	许可证 编号	公民身份 号码

爆 破 员	姓 名		许可证编号		公民身份号码	
	
安 全 员	姓 名		许可证编号		公民身份号码	
	

保 管 员	姓 名	许可证编号	公民身份号码	
	
库区 四邻 安全 距离	方位	被保护对象	核定安全距离（m）	
仓库编号		性质	储存品种	核定储存量
1				
2				
.....	
企业法 定代表 人声明	<p>我对申报的所有材料的真实性负责，保证本单位的涉爆从业人员具备完全民事行为能力，保证本申请表中的爆破作业人员不存在不适合从事爆破作业的情形，不存在挂靠证书等违规行为，保证本单位资产、爆破作业设备、爆破作业人员数量、业绩、库房等均符合规定要求。</p> <p>法定代表人签名：_____（申请单位印章） 年 月 日</p>			
设区的 市级公 安机关 审 批 意 见	<p>资质等级：_____从业范围：_____</p> <p>经办人签名：_____</p> <p>审批人签名：_____（审批机关印章） 年 月 日</p>			
备 注				

说明：申请单位应随本申请表提交《民用爆炸物品安全管理条例》及本细则规定的其他材料

附件 3

爆破作业单位资质许可专家评审表

单位名称																		
单位地址																		
负 责 人	法定代表人		技术负责人		治安保卫负责人													
姓 名																		
公民身份号码																		
联系电话																		
申请类别等级	<input type="checkbox"/> 非营业性 <input type="checkbox"/> 营业性：_____级，从业范围_____。																	
项目	核查内容		核查标准		核查情况													
(一) 申请表	《爆破作业单位许可证》申请表		内容和项目应完整、无涂改等情况。															
(二) 独立法人 资格证明	审查核对《工商营业执照》或《事业单位法人证书》		应在有效期内															
	非营业性爆破作业单位应同时审查核对《采矿许可证》等证件		属于合法活动的证明应在有效期内															
(三) 治安保卫 负责人情况	审查核对治安保卫负责人身份信息及任命文件。																	
(四) 爆破作业人员 资格证明材料	现场核对人员身份信息		申请表中所列人员应在岗在位。															
	审查核对技术负责人信息		技术负责人的任命文件、《爆破作业人员许可证》、理工类专业、职称、爆破作业项目技术管理工作的经历材料是否符合标准规定。		有无任命文件： 专业类别：_____ 职称： 从事爆破技术工作年限： 是否爆破工程技术人员：													
	审查核对工程技术人员信息		工程技术人员是理学、工学专业，且有相应技术职称；爆破工程技术人员许可证上载明的单位与申请单位一致。聘用已退休人员，提供退休证明和聘任协议。聘用高等院校、科研院所人员，提供工作单位人事部门同意受聘的证明和爆破作业单位聘任协议。申请单位为事业单位，且申报人员为事业编制的，提供事业编制证明。		可以认定工程技术人员_____人： <table border="1"> <tr> <td>高级</td> <td>中级</td> <td>初级</td> </tr> <tr> <td></td> <td></td> <td></td> </tr> </table> 其中爆破工程技术人员_____人： <table border="1"> <tr> <td>高级</td> <td>中级</td> <td>初级</td> </tr> <tr> <td></td> <td></td> <td></td> </tr> </table>		高级	中级	初级				高级	中级	初级			
	高级	中级	初级															
高级	中级	初级																
审查核对爆破员、安全员、保管员资格		《爆破作业人员许可证》上载明的单位名称与申请单位必须一致，且数量符合标准规定。		可以认定爆破作业人员_____人： <table border="1"> <tr> <td>爆破员</td> <td>安全员</td> <td>保管员</td> </tr> <tr> <td></td> <td></td> <td></td> </tr> </table>		爆破员	安全员	保管员										
爆破员	安全员	保管员																

	审查核实爆破作业人员劳动关系证明。	劳动合同应在有效期内。	
	审查核实爆破作业人员缴纳工伤保险、养老保险、医疗保险、失业保险等社会基本保险情况。	除退休返聘或科研院所的外聘人员外，均应缴纳社保。	
(五) 民用爆炸物品 专用仓库	仓库性质（自有或租用）	租用的，租用合同需在有效期内。	自有 <input type="checkbox"/> 租用 <input type="checkbox"/>
	安全评价报告	安评公司业务范围是否符合要求	是 <input type="checkbox"/> 否 <input type="checkbox"/>
		安评报告在有效期内且安评合格。	是 <input type="checkbox"/> 否 <input type="checkbox"/>
	库区四邻是否与安评一致		
	库房编号、结构是否与安评一致		
	库房专用情况		
(六) 爆破作业 专用设备	非营业性爆破作业单位专业设备情况；营业性爆破作业单位有无下列设备：钻孔机、空压机、测振仪、全站仪等爆破施工机械、测量设备。	原始发票与申请单位提供的设备清单及审计报告比对，应一致。	
(七) 安全管理制度 和岗位安全责任制度情况	安全总监、全员安全生产责任制、安全生产责任清单等岗位职责制度	审核申请单位的管理制度文件，制定的制度应规范、健全。 岗位安全责任制至少应包含法定代表人、企业主要负责人、技术负责人、治安保卫负责人、安全总监、项目技术负责人、爆破员、安全员和保管员等岗位职责。 安全操作规程至少应包含爆破员、安全员、保管员、钻孔（开挖、凿孔）工、测量工等工种安全操作规程以及空压机、钻孔机、测振仪等必要设备设施安全操作规程。	
	安全例会等安全生产会议制度		
	安全教育培训制度		
	安全保卫制度		
	安全生产奖励惩罚制度		
	安全检查制度		
	风险评估与分级预警检查制度		
	隐患排查整治制度		
	安全操作规程		
	劳动防护用品管理制度		
	消防管理制度		
	重大危险源管理制度(储存库构成重大危险源的)		
	安全生产事故管理制度		
	火灾爆炸、丢失被盗抢等事故、案件应急处置预案		
	爆破作业现场管理制度		
	库房管理制度		
	流向登记制度		
	定员定量制度		

	装卸管理制度												
	日清点、周核对、月检查等民用爆炸物品管理制度												
	废旧爆炸物品销毁制度												
	爆破作业视频监控制度												
	《安全生产法》等法律法规规定的其他相关安全管理制度情况												
(八) 注册资金、净资产、专用设备净值的有效证明	注册资金、净资产、专用设备净值(依据:会计事务所出具的审计报告)		可以认定的注册资金(万元): 可以认定的净资产(万元): 可以认定的专用设备净值(万元):										
(九) 近 3 年承接的爆破作业项目(限于一、二、三级营业性爆破作业单位)	审查核对清单所列业绩材料。材料应包含爆破作业合同、《爆破作业项目许可审批表》《爆破作业项目备案表》、设计文件、安全评估和安全监理合同及报告、完工证明。	1. 安全评估、安全监理项目不作为设计施工业绩; 2. 总承包项目的业绩,以公安机关批准的主要责任单位为准; 3. 整合后新注册成立的单位业绩可以合并计算,但必须提供单位整合的证明文件; 4. 项目第一设计人作业范围和级别符合设计资质要求。	可以认定的爆破作业业绩__项: <table border="1"> <tr> <td>项目</td> <td>A 级</td> <td>B 级</td> <td>C 级</td> <td>D 级</td> </tr> <tr> <td>数量</td> <td></td> <td></td> <td></td> <td></td> </tr> </table>	项目	A 级	B 级	C 级	D 级	数量				
项目	A 级	B 级	C 级	D 级									
数量													
(十) 技术负责人主持的爆破作业项目(限于一、二、三级营业性爆破作业单位)	2013 年以前的业绩证明材料应包含公安机关审批文件和设计文件。2013 年以来的每项业绩证明材料必须包含爆破作业合同、《爆破作业项目许可审批表》《爆破作业项目备案表》、设计文件、安全评估和安全监理合同及报告、完工证明,且已录入民用爆炸物品信息管理系统。	提交的业绩材料与申请单位不一致的,需同时提供原施工单位和审批该项目的公安机关的证明材料。 技术负责人作业范围和级别符合爆破设计资质要求。	可以认定技术负责人业绩__项: <table border="1"> <tr> <td>项目</td> <td>A 级</td> <td>B 级</td> <td>C 级</td> <td>D 级</td> </tr> <tr> <td>数量</td> <td></td> <td></td> <td></td> <td></td> </tr> </table>	项目	A 级	B 级	C 级	D 级	数量				
项目	A 级	B 级	C 级	D 级									
数量													
审查结论: 													
评审专家签字: 专家组组长: _____ 年 月 日													

附件 4

爆破作业单位资质许可流程指引

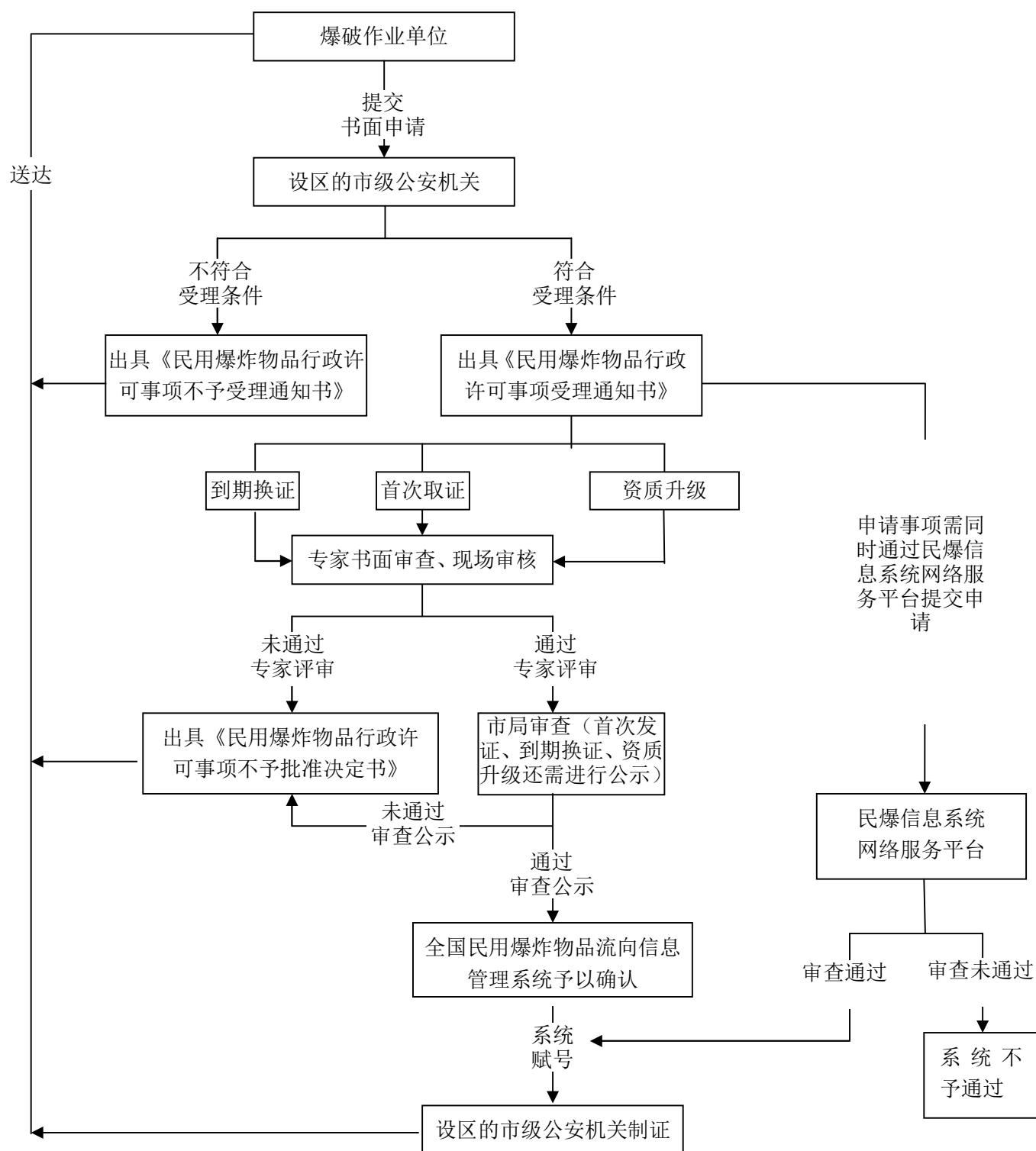

附件 5

爆破作业单位应具备的条件及从业范围

等级 条件		营业性爆破作业单位				非营业性爆破作业单 位
		一级	二级	三级	四级	
基本条件		1、爆破作业属于合法的生产活动； 2、有健全的安全生产管理制度和岗位安全责任制； 3、设置技术负责人、治安保卫负责人、项目技术负责人、爆破员、安全员、保管员等岗位，并配备相应人员。				
注册资金/万元		≥2000	≥1000	≥300	≥100	--
净资产/万元		≥2000	≥1000	≥300	≥100	--
专用设备净值/万元		≥1000	≥500	≥150	≥50	有爆破作业专用设备
		应有钻孔机、空压机、全站仪、测振仪等爆破施工机械及检测、测量设备				
库房		自有或租用，且安评合格				自有且安评合格
近 3 年 单位业绩（仅限 设计施工）		A 级≥10 项或 B 级以上≥20 项	B 级以上≥10 项或 C 级以上≥20 项	C 级以上≥10 项或 D 级以上≥20 项	--	--
		工程质量达到设计要求，未发生重大及以上爆破作业责任事故				
技术 负责 人	职称	理学、工学学科范围				
		高级	高级	高级	中级	中级
	项目管理 经历	≥10 年	≥7 年	≥5 年	≥3 年	≥2 年
	主持过 的项目	A 级≥5 项或 B 级以上≥10 项	B 级以上≥5 项或 C 级以上≥10 项	C 级以上≥5 项或 D 级以上≥10 项	--	--
工程技术人员/人		≥30	≥20	≥10	≥5	≥1
	爆破工 程技术 人员	中级以上≥15 人，其中 中高级≥9 人	中级以上≥10 人，其中高 级≥6 人	中级以上≥5 人，其中 高级≥3 人	初级以上≥3 人， 其中中级以上≥2 人	≥1 人
爆破员/人		≥10	≥10	≥10	≥10	≥5
安全员/人		≥2	≥2	≥2	≥2	≥2
保管员/人		≥2	≥2	≥2	≥2	≥2
从业范围		A 级以下项目的设计 施工、安全评估、 安全监理	B 级以下项目的设计施 工、安全评估、安全监 理	C 级以下项目的设计 施工、安全监理	D 级以下项目的 设计施工	仅为本单位合法的生 产活动需要，在限定区 域内自行实施爆破作 业。

注：表中相关数字为最低要求，实际应不低于本数。

鼓励工程技术人员均为取得爆破工程技术人员资格的爆破作业人员。